



การไฟฟ้าส่วนภูมิภาค  
PROVINCIAL ELECTRICITY AUTHORITY

เลขที่ ก.๓.บฐ.(ปน) ๕๐๐ /๒๕๖๕  
ชื่อผู้รับ นายสมบุญ สิงโตทอง  
ชื่อผู้ส่ง นายณัฏฐ์ เขวาร์ภักซ์

วันที่ ๒๒ มิถุนายน ๒๕๖๕  
ตำแหน่ง อ.ก.ป.บ.(ก.๓)  
ตำแหน่ง ร.จ.ก.(ท) กฟลง.นครปฐม

ด้วยการไฟฟ้า กฟลง.นครปฐม จะขอตัดไฟเพื่อปฏิบัติงาน ปรับปรุงระบบจำหน่าย สถานีไฟฟ้า บ้านโป่ง๑ ตามแผนผังสังเขป  
แนบ จำนวน ๑ แผ่น ดังนี้

ที่	พิดเตอร์	วัน/เดือน/ปี	ตั้งแต่เวลา	ถึงเวลา	ลักษณะงานที่ปฏิบัติ/ บริเวณ	จาก	ถึง	ผู้ควบคุมงาน
๑.	BPA01	1-2 กรกฎาคม 2565	1 กรกฎาคม 8.30 น.	2 กรกฎาคม 17.00 น.	ปรับปรุงระบบ จำหน่ายเปลี่ยนสเป เซอร์เป็น CCB บริเวณ หน้าศูนย์ ฮอนด้า - ป้อมตำรวจ หนองดินแดง	BPA1S-04 วิริยะโชติ	BPA1S-05 แลคตาซอย	นายพรมแดน สุทธิงาม ทพ. ป.บ.

พื้นที่ที่มีผู้ใช้ไฟได้รับผลกระทบ(ไฟดับ)...ไม่มี

ผู้ประสานงานการตัดไฟ ชื่อ นายพรมแดน สุทธิงาม ตำแหน่ง ทพ.ป.บ.กฟลง.นครปฐม โทร ๐๖๕-๔๑๘๒๔๒๘

พื้นที่ ที่ขอตัดไฟปฏิบัติงานมีสายเคเบิลใยแก้วนำแสงของ กฟผ. (หากมีโอกาสชำรุด ผศส.กรส.(ก.๓) จะไปตรวจสอบก่อนปฏิบัติงาน)

๑.  มีสายเคเบิลใยแก้วนำแสง ๑.๑  มีโอกาสชำรุด ๑.๒  ไม่มีโอกาสชำรุด

๒. / ไม่มีสายเคเบิลใยแก้วนำแสง

(นายณัฏฐ์ เขวาร์ภักซ์)

ตำแหน่ง ร.จ.ก.(ท) กฟลง.นครปฐม.

สำหรับแผนกควบคุมการจ่ายไฟ (ผคฟ.) กฟผ.๓

เรียน อ.ก.ป.บ.(ก.๓)

ผคฟ. พิจารณาแล้วเห็นควร

อนุมัติให้ตัดไฟตามคำขอชื่อ 1 พิดเตอร์ BPA01 BPA1S-04 ถึง BPA1S-05

ในวันที่ 1-2 กค ๖๕ ตั้งแต่เวลา 08:30 น. ถึง 17:00 น. ตามใบสั่งทำสวิตซ์ซึ่งเลขที่ 1089/2565

อนุมัติให้ตัดไฟตามคำขอชื่อ พิดเตอร์ จาก ถึง

ในวันที่ ตั้งแต่เวลา น. ถึง น. ตามใบสั่งทำสวิตซ์ซึ่งเลขที่

พนักงานศูนย์ฯ นาย สมบุญ สิงโตทอง ประสานงานการขอตัดไฟกับ ทพ.พรมแดน สุทธิงาม.

29 มิ.ย. 65

นายเพชรตัน ชินะ

วคก.7 แทน ทพ.คฟ

สำหรับผู้อนุมัติ

ที่ ก.๓ กป.บ.(คฟ.)

เรียน ผจก. กฟผ. ๕๘

อก.บช.(ก.๓), อก.ว.ว.(ก.๓)

อนุมัติ และแจ้ง จป. เพื่อตรวจสอบความปลอดภัย

พร้อมทั้งส่งข้อมูลแจ้งแผนดับไฟลงใน www.pea.co.th

ขั้นตอนการสวิตซ์ซึ่ง ..... แผ่น

แผนผังแนบ 1. .... แผ่น

ผจก. (สถานี .....

เพื่อทราบ และจัดพนักงานเข้าปฏิบัติงานร่วมกับศูนย์ฯ นครปฐม

ตั้งแต่วันที่ ..... น. เป็นต้นไป จนกว่างานจะแล้วเสร็จ

(นายเลอพงศ์ แก่นจันทร์)

ร.ก.ป.บ.(ก3) ปฏิบัติงานแทน อ.ก.ป.บ.(ก3)

## ใบสั่งทำสวิตชิง

1. สถานที่ทำงาน BPA01S-04 (วิริยะโชติ) - BPA01S-05 (หน้าแลตตาชอย)
2. กำหนดวันที่ทำงาน 1-2 ก.ค.2565 ระหว่าง 08.30 น. ถึง 17.00 น.
3. ผู้ขอทำงาน กฟจ.นฐ. งานที่ทำ ปรับปรุงระบบจำหน่าย ตามใบขอปฏิบัติงาน 1089/2565
4. เตรียมการสวิตชิงโดย นายสามารถ จิตรมานะศักดิ์ วันที่ 24 มิถุนายน 2565
5. ตรวจสอบสวิตชิงโดย \_\_\_\_\_ วันที่ 24 มิถุนายน 2565
6. อนุมัติสวิตชิงโดย \_\_\_\_\_ วันที่ 24 มิถุนายน 2565
7. สั่งทำสวิตชิงโดย
  1. นายสถาพร, นายมงคล, นายศักดิ์สิทธิ์, นายอมร (กะ1 00.00 น. - 08.00 น.)
  2. นายเพชรรัตน์, นายพิชชา, นายณัฐกาญจน์, นายสามารถ (กะ2 08.00 น. - 16.00 น.)
  3. นายศุภสวัสดิ์, นายอนุสรณ์, นายธนิต, นายมนซ์ (กะ3 16.00 น. - 24.00 น.)

ที่	รหัสอุปกรณ์	สภาพอุปกรณ์ ปกติก่อน ดำเนินการ	ดำเนินการ	เวลา	ผู้ดำเนินการ	ผู้สั่งการ	หมายเหตุ
<b>ตรวจสอบอุปกรณ์ป้องกันและอุปกรณ์ตัดตอนก่อนทำสวิตชิง</b>							
1	BP1-KT3A	"OLTC" Auto	"OLTC" Manual		EGAT		
2	BPA01VB-01	"ON" Auto Reclose	"OFF" Auto Reclose		BPA		LOAD 0.76 MW.
3	NPU-TP2	"OLTC" Auto	"OLTC" Manual		NPU		
4	NPU09VB-01	"ON" Auto Reclose	"OFF" Auto Reclose		NPU		LOAD 2.04 MW.
5	<b>ย้ายโหลด BPA01VB-01 บางส่วนไปรับไฟจาก NPU09VB-01</b>						
6	BPA01S-07	ปลด	สับ		นฐ.	SCADA	SF6 อู่ชาลี
7	BPA01S-05	สับ	ปลด, ล็อคคาน		นฐ.		SF6 หน้าแลตตาชอย
8	<b>เมื่อพร้อมดับไฟทำงานเวลา 08.30 น.</b>						
9	BPA01S-04	สับ	ปลด(ใช้โหลดบัสเตอร์)		นฐ.		DIS วิริยะโชติ
10	<b>แจ้งหน่วยงานเทสไฟช็อคกราวด์ จุด G1</b>						
11	<b>แจ้งหน่วยงานเทสไฟช็อคกราวด์ จุด G2</b>						
12	<b>แจ้งชุด กฟจ.นฐ. ทำการเทสไฟ ก่อนปฏิบัติงาน</b>						
13	<b>หลังจากชุด กฟจ.นฐ. ดำเนินการเทสไฟแล้วเสร็จ พร้อมลงข้อมูลใน WE SAFE เรียบร้อย</b>						
14	BP1-KT3A	"OLTC" Manual	"OLTC" Auto		EGAT		
15	BPA01VB-01	"OFF" Auto Reclose	"ON" Auto Reclose		BPA		
16	NPU-TP2	"OLTC" Manual	"OLTC" Auto		NPU		
17	NPU09VB-01	"OFF" Auto Reclose	"ON" Auto Reclose		NPU		
18	<b>แจ้งพื้นที่ดับไฟให้ชุด กฟจ.นฐ. รับทราบและปฏิบัติงานได้</b>						
<b>สิ้นสุด Switching ช่วงเช้าของวันที่ 1 ก.ค.65</b>							
19	<b>วันที่ 2 ก.ค.65</b>						
20	<b>เมื่อ กฟจ.นฐ. แจ้งปฏิบัติงานแล้วเสร็จ</b>						
21	BP1-KT3A	"OLTC" Auto	"OLTC" Manual		EGAT		
22	BPA01VB-01	"ON" Auto Reclose	"OFF" Auto Reclose		BPA		
23	NPU-TP2	"OLTC" Auto	"OLTC" Manual		NPU		
24	NPU09VB-01	"ON" Auto Reclose	"OFF" Auto Reclose		NPU		

ที่	รหัสอุปกรณ์	สภาพอุปกรณ์ ปกติก่อน ดำเนินการ	ดำเนินการ	เวลา	ผู้ดำเนินการ	ผู้สั่งการ	หมายเหตุ	
25	แจ้งหน้างานทำการปลดช็อตกราวด์ จุด G1							
26	แจ้งหน้างานทำการปลดช็อตกราวด์ จุด G2							
27	BPA01S-04	ปลด	สับ		นฐ.		DIS	วิริยะโชติ
28	ย้ายโหลด BPA01VB-01 บางส่วนกลับจาก NPU09VB-01							
29	BPA01S-05	ปลด, ล็อคคาน	สับ		นฐ.		SF6	หน้าแลดตาชอย
30	BPA01S-07	สับ	ปลด		นฐ.	SCADA	SF6	อู่ชาลี
31	BP1-KT3A	"OLTC" Manual	"OLTC" Auto		EGAT			
32	BPA01VB-01	"OFF" Auto Reclose	"ON" Auto Reclose		BPA			
33	NPU-TP2	"OLTC" Manual	"OLTC" Auto		NPU			
34	NPU09VB-01	"OFF" Auto Reclose	"ON" Auto Reclose		NPU			
	สิ้นสุด Switching ทั้งหมด							

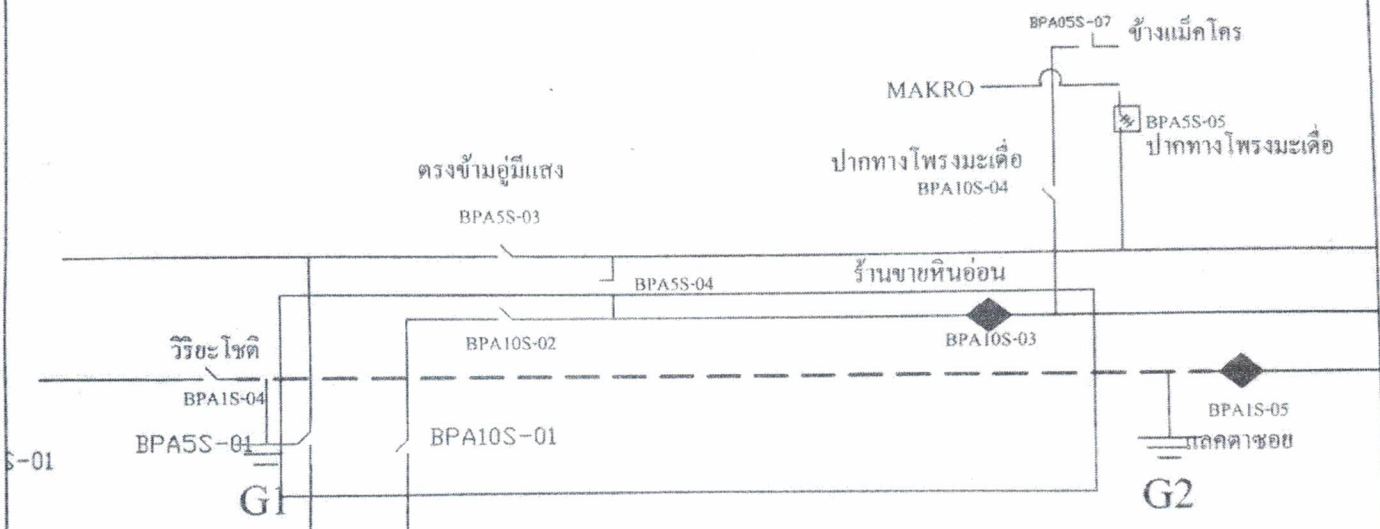

- พื้นที่ดับไฟ
- พื้นที่ปฏิบัติงาน
- ≡ จุดช้อตกราวด์